El Siglo
B/.35
EL PERIÓDICO DEL PUEBLO
@elsiglodigital redaccion@elsiglo.com.pa **Martes** 24 de noviembre de 2026

CUBANO SE IMPONE EN LA SEGUNDA VUELTA INTERNACIONAL

P 12. ESTADIO

PIRÁMIDE 9 6 1 DE LA SUERTE

Redes Sociales



TERREMOTO LE CAMBIÓ LA VIDA A LA TIPIQUERA DORALIS MELA

La cantante reveló que tuvo que utilizar los ahorros que tenía para ayudar a las familias afectadas por el sismo del 9 de octubre.

P 7. PLAY

Lluvia de bala deja dos muertos y 4 heridos

Archivo / El Siglo



EDWARD Y EDWIN FUERON ASESINADOS CERCA DE LA VIEJA PIQUERA DE TOCUMEN. LOS CUATRO HERIDOS DEL ATAQUE A BALA FUERON LLEVADOS AL HOSPITAL IRMA TZANETATOS

P 14. LA ROJA

Ilustrativa / El Siglo



MINISTERIO PÚBLICO INVESTIGA LA MUERTE DE UN HOMBRE DENTRO DE UNA CASA DE CITAS

P 15. LA ROJA

Cedida



GOBIERNO Y MINERA SE SIENTAN BAJO CINCO CONDICIONES. ASÍ FUE EL PRIMER ENCUENTRO

P 2. HECHOS

El Siglo
EL PERIÓDICO DEL PUEBLO
B/.35
@elsiglodigital Martes 24 de noviembre de 2026



HUELE A JAMÓN Y PAVO

Faltan pocos días para que termine noviembre y venga diciembre, el mes de las fiestas y los regalos.

HOMBRE MURIÓ POR INMERSIÓN CERCA DE MUELLE

ELMER QUINTERO
REDACCION@ELSIGLO.COM.PA

El cuerpo sin vida de un hombre fue recuperado la tarde del domingo 22 de noviembre en las inmediaciones del muelle de los boteros de Bastimentos, en Bocas del Toro. La víctima fue encontrada flotando en el mar, cerca del área de embarque.

La operación estuvo a cargo de unidades de buceo del Cuerpo de Bomberos de la Zona Regional de Bocas del Toro, luego de que la fiscal de Homicidio, Maritza Caballero, solicitara apoyo especializado a las 3:21 de la tarde.

Los bomberos se trasladaron al sitio a las 4:48 p. m. en la lancha institucional A-01. El equipo estaba integrado por tres buzos, un guardavida, un capitán, un sargento encargado de la embarcación y otro bombero.

Víctor Downs, comandante del Cuerpo de Bomberos, explicó que el hombre fue encontrado flotando cerca del muelle. En las diligencias participaron funcionarios del Ministerio Público, Criminalística, la Policía Nacional y la Dirección de Investigación Judicial.

OJO

Downs aprovechó para recomendar a quienes utilizan los muelles que eviten consumir bebidas alcohólicas.

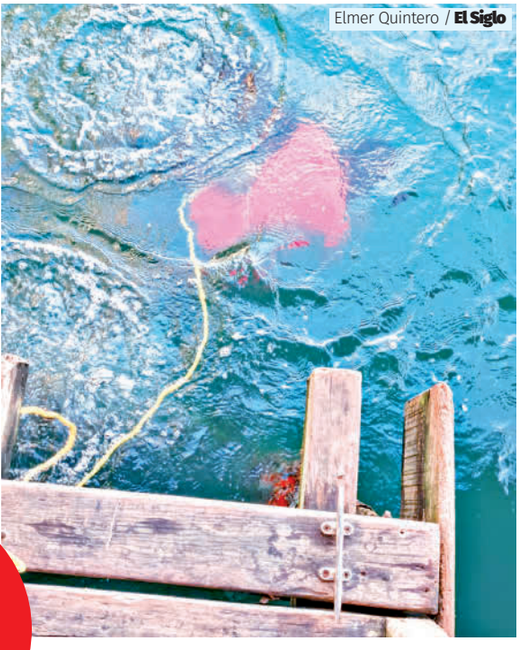
Elmer Quintero / El Siglo

Tras recuperar el cadáver, los bomberos lo entregaron a las autoridades correspondientes para el levantamiento y las diligencias periciales. Hasta el momento no se ha revelado la identidad del fallecido ni se han precisado las circunstancias en que cayó al mar.

Viajó más de 2 mil kilómetros por amor y descubrió que su novia era una IA

CARLOS ATENCIO
CATENCIO@ELSIGLO.COM.PA

TRASTADA. Edimar Rocha, un albañil brasileño de 49 años, emprendió un viaje de más de 2 mil kilómetros para conocer a la mujer de la que se había enamorado en las redes sociales.

El hombre, que salió ilusionando de Imperatriz, en el estado de Maranhão, con destino a Belo Horizonte, en Minas Gerais, vendió algunas de sus pertenencias para pagar el pasaje, y pasó aproximadamente 36 horas en autobús.

Su ilusión tenía nombre y apellido: Jéssica Oliveira, conocida en internet como Jessica Fazendeira. El perfil mostraba imágenes de una mujer vinculada a la vida del campo y había conseguido atraer a cientos de miles de seguidores.

Rocha llegó a creer que podía construir una vida junto a ella. Según las publicaciones de medios brasileños, la supuesta mujer le había hablado de una finca y de la posibilidad de recibirlo para que comenzaran una relación estable y duradera.


/IA

Medios de comunicación informaron que al llegar a Belo Horizonte no consiguió encontrarla. Desorientado, acudió a una emisora de radio para pedir ayuda y mostrar las fotografías de la mujer que buscaba.

La sorpresa llegó cuando descubrió que Jéssica era un personaje generado mediante inteligencia artificial. El administrador de la cuenta reconoció que se trataba de una identidad artificial utilizada con fines comerciales y para atraer seguidores. También negó haber sostenido conversaciones privadas con el brasileño.

Las autoridades recogieron dinero para el pasaje de regreso porque quedó sin nada.