El Siglo
EL PERIÓDICO DEL PUEBLO
B/.35
41 AÑOS
@elsiglodigital redaccion@elsiglo.com.pa Lunes 17 de agosto de 2026

YEMIL NO PUDO CANTAR EN EL CONCIERTO DE FARRUKO: ESTAS SON LAS RAZONES

P 7. PLAY

Redes Sociales

/Imagen generada por IA

PELEA EN UN TOLDO TERMINA EN TRAGEDIA EN ALTOS DEL COCO

Noche de diversión y esparcimiento terminó en luto para una familia coclesana.

P . 14. LA ROJA

Archivo / El Siglo

Pistoleros matan a Guariane en El Relleno

OTROS DOS HOMBRES RESULTARON HERIDOS LUEGO DE QUE DESCONOCIDOS LES DISPARARAN CUANDO SE ENCONTRABAN DENTRO DE UN PICK UP.

P 14. LA ROJA

@elnocturno_50

DOS PEATONES MUEREN ATROPELLADOS EN SAN MIGUELITO Y FELIPILLO

P 15. LA ROJA

/Cedida

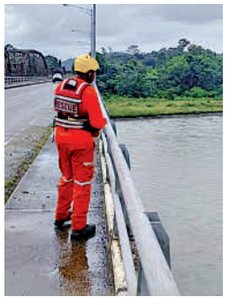

LLUVIAS: VIVIENDAS AFECTADAS Y TRES MUERTES POR RAYO EL FIN DE SEMANA

P 2. HECHOS

El Siglo
EL PERIÓDICO DEL PUEBLO
B/.35
@elsiglodigital Lunes 17 de agosto de 2026

POLOS OPUESTOS
Veníamos de días de calores intensos a horas de lluvias intensas. El cambio climático está aquí y tendremos que convivir con él.

Damnificados por terremoto suben a 185.000 y desaparecidos bajan a 143

EFE / El Siglo

EFE
BOGOTÁ

El número de personas damnificadas por el terremoto de magnitud 7,4 que sacudió Colombia el pasado lunes aumentó hasta 185.016, mientras que el de desaparecidos se redujo a 143, según el último balance de la Unidad Nacional para la Gestión del Riesgo de Desastres (UNGRD) divulgado este domingo.

El nuevo informe contabilizó además 289 personas fallecidas, cinco menos que en el reporte de ayer, algo que la entidad justificó con que "se están cotejando los reportes iniciales, mayormente verbales, con los registros oficiales de Fiscalía, Medicina Legal y organismos de socorro para evitar duplicados".

La UNGRD explicó que el "aumento considerable en las cifras (de damnificados) está asociado al reporte de la Alcaldía de Pereira", capital del departamento de Risaralda, y una de las ciudades más afectadas por el terremoto.

En total, 120.238 familias aparecen como damnificadas en 450 municipios de 15 de los 32 departamentos del país.

La cifra de viviendas averiadas aumentó hasta 127.557, mientras que las destruidas se elevaron a 26.945, y se mantienen 66 edificios colapsados, 285 centros de salud afectados, 2.838 centros educativos y 3.782 centros comunitarios dañados.

El terremoto tuvo su epicentro en San José del Palmar, en el departamento del Chocó, y afectó principalmente a esta región y a los departamentos de Valle del Cauca, Risaralda, Caldas y Quindío.

MASCOTAS
El balance también registra 510 animales rescatados y 822 afectados por el sismo.

Ser influencer ya se puede estudiar en U

Redes Sociales

SERVICIOS INTERNACIONALES
REDACCION@ELSIGLO.COM.PA

CARRERA. Ya hay una licenciatura en Creación de Contenido diseñada para formar profesionales de la llamada economía de los creadores y preparar a estudiantes para desarrollar carreras como creadores digitales e influencers.

La universidad señala que la carrera busca desarrollar habilidades en producción multimedia, estrategia para redes sociales, análisis de audiencias, comunicación integrada y construcción de marca personal.

La licenciatura contempla 120 créditos y dentro de su plan de estudios aparecen materias relacionadas directamente con la actividad de los creadores digitales. Entre ellas figura "Cómo convertirse en influencer", además de cursos de presencia ante cámaras, edición, videografía, fotografía, podcasting, audiencia digital y fundamentos de redes sociales.

Los estudiantes aprenden a planificar contenidos, producir videos y podcast, analizar el comportamiento de las audiencias y desarrollar estrategias para hacer crecer una marca personal. El programa también contempla experiencias prácticas en Phoenix, Los Ángeles y en modalidad en línea.

El programa fue aprobado en marzo de este año por el senado de la Arizona State University (ASU).

P 3. HECHOS EL DENGUE SIGUE LLENANDO DE LUTO A LAS FAMILIAS PANAMEÑAS